THE CHOSUN ILBO. 檀紀四千二百八十一年十月二十八日 (木曜日) 第八千二百三十六號 (一)

朝鮮日報

發行所 서울市中區太平路一街 朝鮮日報社

韓日通商會談開幕

即時非公開會議

朝鮮호텔서 隔意없는 折衝

政府干涉緩和

尹韓側代表歡迎辭

價格도再檢討

「맛첼」스캡代表答辭

案件
一、契約의商議及締結
二、輸出入均衡
三、政府管理를最少限度로할方針

對政府問答으로終始

國會

反民修正法도公布

「韓委」强化國內反響

李國務總理

寫眞 九月二十三日 ... 美國務長官補記者들과會見하고있는光景【위싱톤 INP發=合同提供】

社說

蘇聯의中共政府承認 (上)

陸軍總參謀長更迭

總參謀長代理에 蔡秉德少將 金錫源准將 은豫備役에 申泰英少將

陸軍准將 申泰英

陸軍少將 蔡秉德

陸軍准將 金錫源

申參謀長代理略歷

陸軍少將 申泰英

補陸軍總參謀長代理

陸軍大領 劉升烈

補第一師團長

UN總會에보낸 趙特使書翰 (三)

人權問題

以北代表團

大韓勞農黨

民主國民黨

國民會

相異한두世界

妥協으로는統一不可能

韓委强化案에

UN美代表찰氏發言

國慶日法公布

北韓UN加入要請

韓國도參加

UN經委亞洲會議

國府를도우라

「셰노트」氏主張

中共代表總會出席?

美國立場弱化

承認問題中共紙評

中代表問題로 對日媾和支障

比國硬要求

廣東北方의戰線活潑化

泰國은中共承認不考慮

在中權益은英國이最大

蘇中共承認

日本各紙의論評

八面鋒

北韓傀儡集團의 第五列戰 戰慄할
北韓傀儡集團이 南韓에 派遣하는 스파이의 正體

白南雲은 왜北韓에
教育政策에 失敗했나?

高麗史話 烏山生

文藝欄
◆서글픈追憶……李聖得
◇古劍……鄭龍河
◇킈두 마바……金瑆東
◇聖典……金潤聖
◇콤뮤니즘에 부치는노래……金東鍕
◇鄕愁……宋永燦
◇그리워진다……朱泰國
◇三八線

▽北韓漫畫行進曲
▽一觸直發의蘇芥關係

傀儡政界小史
◇極東共産軍事同盟을 提議한 金日成의呼吸
◇北文化人을 政治人으로 登用시키는 傀儡의黑幕
◇外交를假裝하여 北韓의侵人한日本의兇計

北韓 陸海空軍 內容全貌
◇北韓의航空力
①海州飛行場 ②平壤飛行場 ③龍岡飛行場 ④會寧飛行場 ⑤新義州飛行場의 飛行機數
◇平壤中央兵力配置一覽
◇各師團及聯隊의狀況
◇海軍의裝備部門

悲話 咸鏡道奇譚變曲
港口 南浦港의悲戀歌

旋風慄戰에 傀儡軍要路에
特報 大同江橋爆發義擧事件

越北 新天地 十月號 八面 新刊
岩 趙 鄭芝溶 越北虛報는 氏가 提供한 虛報임

東寶스페시알크림
산뜻이하이저고白粉이좋나는
合하자 멋수고요 빼나하면 外國品보다 優秀한 우리國産品「東寶化粧品」이 最好하고 있소
信和·東和百貨店에서特設販賣中

變貌되는쌀配給制度
受配對象을大幅整理
一般爲해市場쌀값도調節

서울시에서는 양곡배급과 일반가정의 자유구입의 성질은 번모하여가고있다 … 농림부에서 발표한 양곡조비규정에 의하여 지난四월부터 十월까지만 임시조치로 실시한 마 … 중점배급은 계속될것이고 … 서울시에서는 자로들 중점배급대상자를 마지대폭으로 주릴 계획을세워 … 四五八미곡년 도의 주곡매상량은 당초에 전망 … 四百五十만석으로부터 三백五十만석으로 작감하고 … 배급용보다 중앙비축미 … 자유시장에서의 양곡매매가 … 이번추곡 매상에 있어서는 … 보상물자로 … 배급이 三천원에 … 앞으로 신곡의 배급가격이 六백五 … 자유시장의 가격과 … 대단한 차이가 없게될것이라고 당국자는 언명하고있다 … 배급가격과 시장가격이 저절로 카까워질 … 수는 없을것으로 … 앞으로의 귀추는 주목되고있다 … 이에관한 五일 서울시 … 다음과같다

▲全副市長談 앞으로는 양곡의 자유판매과 중점배급의 성격은 … 매매가 주가되고 배급이 종이되어 …

▲李産業局長談 결국은 시장가격과 배급가격의 차이가 약백원내외가 되게하여 … 가격조정에 필요한자 금문제로 고려중인데 앞으로 용자의 길이 열리지 않을까 생각한다

夕秋은 오늘

추석(秋夕)입니다 … 한가위 … 중추가절(中秋佳節) … 농군들의 풍년가 … 바로 그 한가위 … 달(月) … 여름지나 … 초가 …

各界에檢擧旋風
中央廳에서 만도十餘名被檢

… 서울시경찰국 … 남로당 …

肅淸은繼續
李市長自家肅淸에도言及

南勞黨市黨部 委員長等送廳

오늘은休日

추석(秋夕)날은 … 공휴일로 결정되어있음으로 … 각관공서 표휴무하기로 되였다한다

라디오附屬品等 輸入品目에追加

朝鮮語學會를 "한글학회"로 改名

城東區責等도送廳

紳士차림에27萬圓
언제나가지려나 지나친虛榮

意外로平穩
開城地區視察한李長官談

朴檢事銃殺刑等
人權問題를國會서質疑
法務、內務、國防等各長官도參席

農林部에서 模範公務員表彰

建艦基金獻納
孫總參謀長이大統領에게

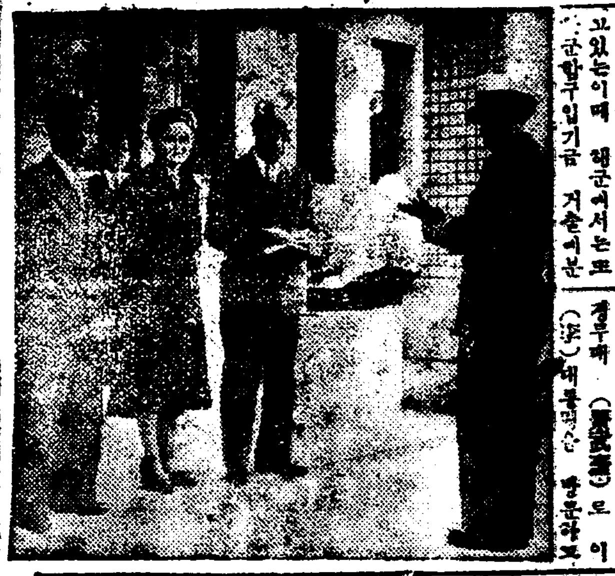

海軍將校婦人會에서 42萬圓을建艦基金에

女子商業팀이優勝
女子庭球서울特別市豫選

▲準決勝戰
鄭惠蓮 黃淑基 (淑花) 4－2 任英順 朴容愛 (京畿)
崔相烈 劉順相 (女商) 4－1 崔明 李淑 (淑明)

▲決勝戰
崔相烈 劉順相 (女商) 四－〇 鄭惠蓮 黃淑基 (淑花)

데ロ聯盟新作發表

硬式庭球選手權大會閉幕

▲單式決勝戰
吉仁以(延大) (6－0 6－1) 李相鉉(延大)

말없이 三八선을 넘어가는 "니코라이"일행 아래의원 내인물은게성도지점에마마는 두표걸한"니코라이"와 그의 처 (개성함동)

"協調"를要望
遊興飮食稅改正에金長官談

三個灌漑工事를完了
玄米三萬餘石이增收豫想

寫鳴鄭宇洪氏永眠

遊擊隊殲續檢擧

特産品展覽會
十五日부터開催

鄕愁(?) 아이 …의秘密

아폴·구 제코手記 (5)

液吸鎭 東亞製藥株式會社

群像 (109)
朴泰遠 作 / 金奎澤 畵

第六章 (一)

中等敎材
중등수학
文理科大學長 崔允植 著
123卷 各300圓・4卷 500圓
5卷 700圓・6卷 300圓
중등조선말본 崔鉉培著 (初級用・170圓)
조선말본 崔鉉培著 (高級用)
正音社 서울市鐘路1街3의2 振替 2245番

學生募集 國際洋裁專門
서울시第一 … 洋裁書籍發行

尋人 鄭龍浩 父親께
君에對한問題는解決이잘되였으니安心하고 居所를알려주시요 母親의病患이위독합니다
城北 李洞 順龍

眞鍮板・丹銅板各種 其他板物一切製造販賣
初成商店

金鷄旅館
沐浴을每日할수있음 自家發電完備 自動車置場擴張 自動車營業員配置 室數115
서울驛西方蓬萊橋越便 電光(3)2228番

忠南瑞山 全國씨름大會
時日 十月八日(陰八月十七日) 五日間
場所 忠南瑞山邑郊外
賞品 黃牛、錢牛、外多數

脫黨聲明書
李泰雨 / 鄭光 / 金

病者急護

貸事務室

採用 印刷及名 … 製本

學生募集 公州永明商業中學校
一、募集人員 百名
一、應試資格
一、願書接受期日
一、願書提出處
一、入學志願節次
一、試驗科目
一、試驗期日
一、未詳한것은本校에直接問議할것

運轉士養成 朝鮮航空自動車學院

各地支部長 地方官公署及學校長 地方靑年團及國民會會長 諸位에게公啓
救濟運動을通한同胞愛의史實 安敬齋先生 / 歷史上의先覺들救濟史話 庚秋崗先生
大韓民國赤十字協會總本部 會長 禹德淳